

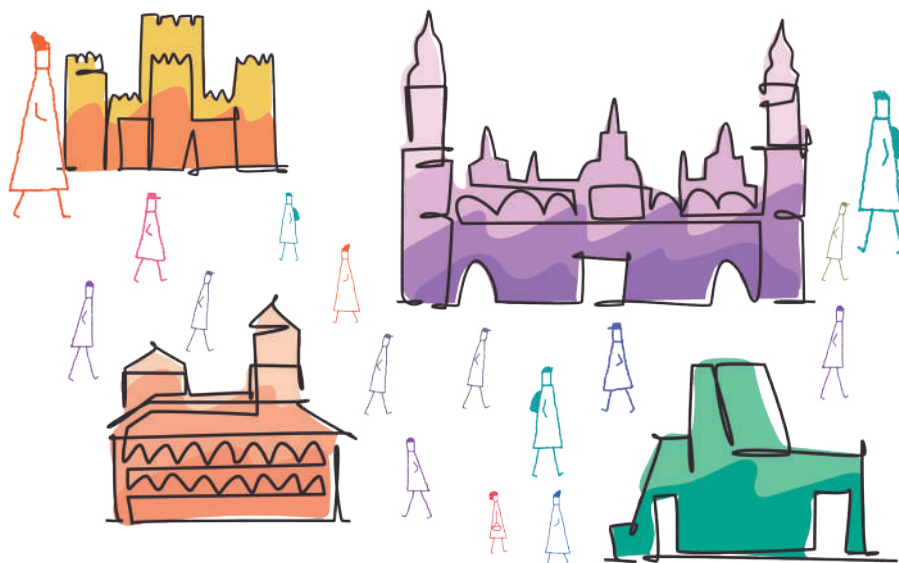

**SEMP**  
Sociedad Española de  
Medicina Psicosomática

# 51° CONGRESO **SEMP**

**UNA SALUD Y PARA TODOS.  
INNOVACIÓN E INTEGRACIÓN DE LA PSICOSOMÁTICA Y PSIQUIATRÍA  
DE ENLACE EN LA MEDICINA: RETOS Y DILEMAS CLÍNICOS.**



# PROGRAMA

# ÍNDICE

---

4

CARTA DE BIENVENIDA

5

COMITÉS

7

CRONOGRAMAS

11

PROGRAMA

11

JUEVES 28 DE NOVIEMBRE

19

VIERNES 29 DE NOVIEMBRE

25

SÁBADO 30 DE NOVIEMBRE

27

INFORMACIÓN GENERAL

29

COLABORADORES

# CARTA DE BIENVENIDA



*Estimados compañeros:  
Os damos la bienvenida al 51 Congreso de la Sociedad Española de Medicina Psicosomática (SEMP) que tendrá lugar en la Facultad de Medicina de Zaragoza del 28 de noviembre al 30 de Noviembre del 2024.*

*Es un honor para el Comité Organizador y Científico invitaros a este evento que desea ser integrador, interactivo e innovador. Siguiendo la larga tradición de los Congresos de la SEMP en Zaragoza, hemos preparado un programa científico diverso en donde la visión psicosomática de la Medicina se conjugará con los avances y avatares de la colaboración entre profesionales de diversas especialidades, disciplinas y niveles asistenciales.*

*Os agradecemos vuestras propuestas en la elección de las actividades científicas que mayoritariamente hemos plasmado en el Programa. En el mismo encontrareis conferencias, mesas redondas, symposia, talleres, y concurso de posters y con premios para los más jóvenes (en edad y espíritu) que incluyen residentes (MIR/PIR/EIR) y también estudiantes de nuestra Facultad.*

*Es nuestro deseo que haya debate sobre los dilemas y retos de la Medicina Psicosomática y la Psiquiatría de Enlace y que todo ello también ayude revitalizar nuestra Sociedad Española de Medicina Psicosomática. Sus principales exponentes estarán a vuestra disposición.*

*Estamos seguros de que, todos juntos, haremos este Congreso muy estimulante desde el punto de vista científico y humano. En este sentido, los miembros del Comité Organizador intentaremos todo lo posible para que disfrutéis la estancia en nuestra Ciudad. En otoño es también buen momento para vernos. ¡Vamos Zaragoza!*

*Un fuerte y cálido abrazo.*

## **Ricardo Campos**

Presidente del Comité Organizador del Congreso

Miembro de Honor de la SEMP

Presidente de la Sociedad Aragonesa y Riojana de Psiquiatría

# COMITÉS

## COMITÉ ORGANIZADOR

PRESIDENTE	VICEPRESIDENTES	SECRETARÍA CIENTÍFICA
R. Campos	F. Martínez-Pintor. J. García-Campayo. J. Olivera.	M. J. Pérez-Echeverría C. Marco M.T. Cortina P. Saz

MIEMBROS		
M. Alda A. Arilla M.J. Ballestín A. Bautista A. Beltrán L. Bescós P. Blanco L. Boria A. Campos M. Campos C. De La Cámara S. Fernández M.A. Gámez G. García-Antolín	M.J. García-Rubio E. Gracia M. Hijar C. Iglesias M.P. Jiménez Cortés M. Jiménez-Covarrubias C. Laguna R. Laguna J. Larrubia A. Lorente S. Margolés I. Martínez-Lausín M. Martínez-Roig E. Montañés M.A. Ortega	C. Pelegrín P. Polo P. Ruíz-Lázaro A. Sáenz M. Sanjuán A. Serrano M. Serrano A. Seva B. Sola C. Susín D. Vaquero M. Vargas

## COMITÉ CIENTÍFICO NACIONAL

MIEMBROS		
A. Álvarez M. Álvarez Romero C. Carrascosa D. Cebrián M. D. Crespo J. I. Del Pino J. M. Farré E. García-Camba	C. Gómez I. Gómez-Reino J. L. González de Rivera E. Guerra L. Hernández M. Ibáñez A. Lobo	A. Luceño Mardones F. Martínez-Pintor J. C. Mingote B. Moreno C. Mur F. José Vaz D. Zambrano-Enríquez

## JUNTA DIRECTIVA SEMP

PRESIDENTE	VICEPRESIDENTA
J. L. González de Rivera	M. D. Crespo Hervás

TESORERA	SECRETARIO	VICESECRETARIA
C. I. Gómez Cantero	L. Hernández Herrero	D. Zambrano-Enríquez Gandolfo

VOCALES	VICEVOCALES
F. J. Vaz Leal M.C. Carrascosa Salmoral D. R. Cebrián Novella J. I. Del Pino Montesinos	E. Guerra Gómez M. Ibáñez Bernáldez B. Moreno Milán A. Luceño Mardones



# CRONOGRAMAS

## AULA MAGNA

### Aulario A

#### JUEVES 28 DE NOVIEMBRE

09:00 - 10:40	<b>SESIÓN PLENARIA. PANEL DE DISCUSIÓN</b> RETOS Y AVANCES EN PSIQUIATRÍA DE ENLACE
11:20 - 12:00	<b>CONFERENCIA INAUGURAL</b> LA PSICOSOMÁTICA CLÍNICA ES IMPRESCINDIBLE PARA LA VIABILIDAD DE LA ASISTENCIA SANITARIA
12:00 - 12:10	<b>BIENVENIDA OFICIAL</b>
12:10 - 13:40	<b>SESIÓN PLENARIA. PANEL DE DISCUSIÓN</b> PERSPECTIVAS ACTUALES EN LA DOCENCIA PSICOSOMÁTICA
13:45 - 14:30	<b>PAUSA</b>
15:10 - 15:40	<b>PRESENTACIÓN DE LIBROS</b>
18:45 - 20:00	<b>PRIMER SYMPOSIUM</b>

#### VIERNES 29 DE NOVIEMBRE

09:00 - 10:40	<b>SESIÓN PLENARIA. PANEL DE DISCUSIÓN</b> INTERVENCIONES DE PREVENCIÓN EN SALUD MENTAL PERINATAL Y REPRODUCTIVA
11:20 - 12:00	<b>CONFERENCIA MAGISTRAL</b> PSICOTERAPIAS DE TERCERA GENERACIÓN EN ENFERMEDADES PSICOSOMÁTICAS
12:10 - 13:40	<b>SESIÓN PLENARIA. PANEL DE DISCUSIÓN</b> PSICOFÁRMACOS Y TERAPIA COGNITIVO - CONDUCTUAL: UN LARGO CAMINO CONJUNTO
13:40 - 14:15	<b>PAUSA</b>
14:15 - 15:25	<b>DEFENSA ORAL DE LOS POSTERS SELECCIONADOS PARA PREMIOS</b>
15:25 - 15:40	<b>LA REVISTA PSICOSOMÁTICA Y PSIQUIATRÍA</b>
15:40 - 15:45	<b>PAUSA</b>
18:30 - 20:00	<b>SEGUNSO SYMPOSIUM</b>
20:00	<b>ASAMBLEA DE SOCIOS Y JUNTA DIRECTIVA</b>

## SABADO 30 DE NOVIEMBRE

08:45 - 9:25	<b>MEMORIA Y LIDERAZGO EN PSIQUIATRÍA DE ENLACE</b> HOMENAJE POSTUMO AL PROF. JIM STRAIN DEL MONTE SINAÍ DE NUEVA YORK
9:30 - 10:40	<b>CONCURSO DE CASOS CLÍNICOS</b>
10:45 - 11:25	<b>CONFERENCIA MAGISTRAL</b> EL MODELO NEURO - COGNITIVO EN PSICOSOMÁTICA
11:30 - 12:30	<b>CONFERENCIA DE CLAUSURA</b> SÍNTOMAS SOMÁTICOS PRESISTENTES: ¿UN NUEVO PARADIGMA MÉDICO?
12:30	<b>ENTREGA DE PREMIOS Y CLAUSURA</b>

## HALL

### Aulario A

## JUEVES 28 DE NOVIEMBRE

8:30 - 9:00	<b>RECOGIDA DE DOCUMENTACIÓN</b>
10:45 - 11:20	<b>SESIÓN DE POSTERS I</b>
13:45 - 14:30	<b>PAUSA</b>
14:30 - 15:05	<b>SESIÓN DE POSTERS II</b>

## VIERNES 29 DE NOVIEMBRE

10:45 - 11:20	<b>SESIÓN DE POSTERS III</b>
---------------	------------------------------

## AULA SEMINARIO 3

### Aulario B

## JUEVES 28 DE NOVIEMBRE

15:45 - 17:10	<b>TALLER 1</b> ENTRENAMIENTO AUTOGENO: UNA PSICOTERAPIA PSICOSOMÁTICA
17:15 - 18:40	<b>TALLER 5</b> ABORDAJE DEL PACIENTE INGRESADO POR PATOLOGÍA MÉDICO-QUIRÚRGICA

## VIERNES 29 DE NOVIEMBRE

15:45 - 17:10	<b>TALLER 10:</b> HIPNOSIS CLÍNICA : TÉCNICAS Y APLICACIONES
17:15 - 18:30	<b>TALLER 13:</b> PACIENTE CON INFECCIONES VIRICAS: VIH/SARS-COVID/HEPATITIS

## AULA SEMINARIO 4

### Aulario B

#### JUEVES 28 DE NOVIEMBRE

15:45 - 17:10	<b>TALLER 2:</b> COMPLEJIDAD CLÍNICO-ASISTENCIAL EN PROGRAMAS DE ENLACE CON NEUROLOGÍA
17:15 - 18:40	<b>TALLER 6:</b> ESTRATEGIAS DE IDENTIFICACIÓN DEL RIESGO SUICIDA Y PREVENCIÓN EN LAS DISTINTAS ETAPAS DE LOS PROFESIONALES DE MEDICINA

#### VIERNES 29 DE NOVIEMBRE

15:45 - 17:10	<b>TALLER 11:</b> DEPRESIÓN Y MICROBIOTA
17:15 - 18:30	<b>TALLER 15:</b> LA PREVENCIÓN DEL BURN-OUT EN LOS PROFESIONALES DE LA SALUD: DE LO SENCILLO A LO COMPLEJO

## AULA SEMINARIO 5

### Aulario B

#### JUEVES 28 DE NOVIEMBRE

15:45 - 17:10	<b>TALLER 3:</b> LIBERACIÓN TORÁCICO -EMOCIONAL: UNA TÉCNICA PSICOSOMÁTICA
17:15 - 18:40	<b>TALLER 7:</b> PSICODERMATOLOGÍA

#### VIERNES 29 DE NOVIEMBRE

15:45 - 17:10	<b>TALLER 12:</b> HUMAN MINDSET. NUEVA MENTALIDAD HUMANA
17:15 - 18:30	<b>TALLER 16:</b> AVANCES EN EL TRATAMIENTO DE LA OBESIDAD, PROBLEMAS DE EXCESO DE PESO: ALTERNATIVAS DE INTERVENCIÓN QUIRÚRGICA



## AULA SEMINARIO 6

### Aulario B

JUEVES 28 DE NOVIEMBRE

15:45 - 17:10	<b>TALLER 4:</b> PSICO-ONCOLOGÍA
17:15 - 18:40	<b>TALLER 8:</b> SÍNTOMAS PSICÓTICOS DE PSICOGERIATRÍA. RELEVANCIA DE LA COMORBILIDAD SOMÁTICA

VIERNES 29 DE NOVIEMBRE

15:45 - 17:10	<b>TALLER 13:</b> ANÁLISIS DEL DOLOR ASOCIADO A UN ROL Y ENTORNO PROFESIONAL
17:15 - 18:30	<b>TALLER 17:</b> EUTANASIA EN PACIENTES CON PATOLOGÍA MÉDICA Y/O PSIQUIATRÍA

## AULA SEMINARIO 7

### Aulario B

JUEVES 28 DE NOVIEMBRE

17:15 - 18:40	<b>TALLER 9:</b> INNOVACIÓN EN PSICO-ONCOLOGÍA
---------------	---

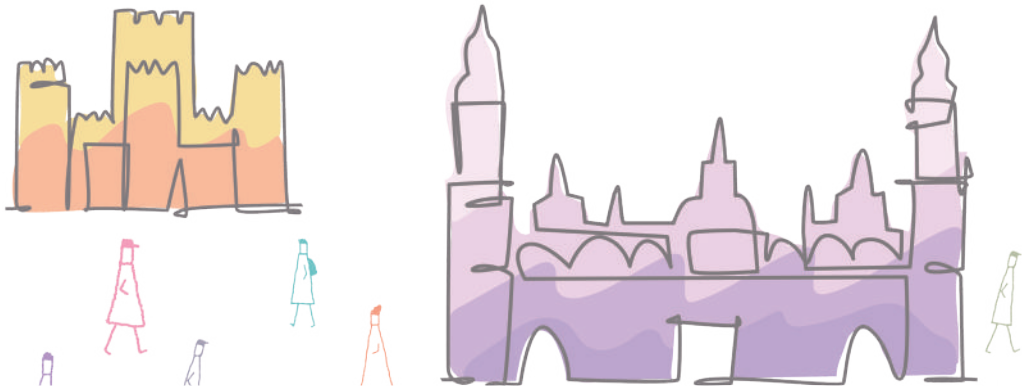

# PROGRAMA

---

**JUEVES 28 NOVIEMBRE**

**8:30 – 9:00h RECOGIDA DE DOCUMENTACIÓN**

HALL

Aulario A

**9:00 – 10:40h SESIÓN PLENARIA. PANEL DE DISCUSIÓN  
RETOS Y AVANCES EN PSIQUIATRÍA DE ENLACE**

AULA MAGNA

Aulario A

Moderadores:

- **Dr. Ignacio Gómez-Reino Rodríguez.** *Psiquiatra. Complejo Hospitalario Universitario de Ourense, Ourense. Coordinador del Grupo de Psiquiatría Psicosomática de la Sociedad Española de Psiquiatría y Salud Mental.*
- **Dr. Juan Carlos Marco Sanjuán.** *Psiquiatra. Unidad de Psiquiatría Psicosomática. Hospital Universitario Miguel Servet, Zaragoza.*

**9:10 - 9:35h EPILEPSIA Y PSICOSIS**

**Dr. Alejandro Compaired Sánchez.** *Psiquiatra. Hospital 12 de octubre, Madrid.*

**9:35 - 10:00h DE MORSELLI A INSTAGRAM: EXPLORANDO LOS VÍNCULOS  
ENTRE LAS NUEVAS ADICCIONES Y EL TRASTORNO  
DISMÓRFICO CORPORAL**

**Dr. Alberto Miranda Sivelo.** *Psiquiatra. Complejo Asistencial de Segovia, Segovia.*

**10:00 – 10:25h CATATONIA EN PSIQUIATRÍA DE ENLACE, NAVEGANDO ENTRE  
DOS HEMISFERIOS (NEUROLOGÍA Y PSIQUIATRÍA)**

**Dr. Ignacio Gómez-Reino Rodríguez.** *Psiquiatra. Complejo Hospital Universitario de Ourense, Ourense. Coordinador del Grupo de Psiquiatría Psicosomática de la Sociedad Española de Psiquiatría y Salud Mental.*

**10:45 – 11:20h SESIÓN DE POSTERS I**

HALL

Aulario A

**Moderadores:**

**Dra. Marta Alda Díez.** *Psiquiatra. Hospital Universitario Miguel Servet, Zaragoza.*

**Dra. Concepción De La Cámara Izquierdo.** *Psiquiatra. Departamento de Medicina, Psiquiatría y Dermatología de la Universidad de Zaragoza, Zaragoza.*

**Dr. Carlos Iglesias.** *Psiquiatra. Hospital Obispo Polanco, Teruel.*

**Dra. Silvia Margolés.** *Psiquiatra. Hospital Royo Villanova, Zaragoza.*

**Dr. Miguel Martínez-Roig.** *Psiquiatra. Hospital Nuestra Señora de Gracia, Zaragoza.*

**11:20 – 12:00h CONFERENCIA INAUGURAL**

AULA MAGNA

Aulario A

**LA PSICOSOMÁTICA CLÍNICA ES IMPRESCINDIBLE PARA LA VIABILIDAD DE LA ASISTENCIA SANITARIA**

**Ponente: Prof. José Luis González de Rivera y Revuelta.** *Catedrático Numerario de Psiquiatría y Psicología Médica. Presidente de la Sociedad Española de Medicina Psicosomática (SEMP).*

**12:00 – 12:10h BIENVENIDA OFICIAL**

AULA MAGNA

Aulario A

**Dr. Manuel Corbera Almajano.** *Ilmo. Sr. Director General de Salud Mental del Gobierno de Aragón.*

**Prof. Javier Lanuza.** *Ilmo. Sr. Decano de la Facultad de Medicina de la Universidad de Zaragoza.*

**Prof. Fernando Gomollón.** *Director del Departamento de Medicina, Psiquiatría y Dermatología de la Facultad de Medicina.*

**Dr. Javier García-Tirado.** *Presidente del Colegio Oficial de Médicos de Zaragoza.*

**Dr. Ricardo Campos Ródenas.** *Presidente del Congreso.*

**Dr. Fernando Martínez Pintor.** *Vicepresidente del Comité Organizador.*

**Prof. Javier García-Campayo.** *Vicepresidente del Comité Organizador.*

**Dr. Javier Olivera Pueyo.** *Vicepresidente del Comité Organizador.*

**Prof. José Luis González de Rivera y Revuelta.** *Catedrático Numerario de Psiquiatría y Psicología Médica. Presidente de la Sociedad Española de Medicina Psicosomática (SEMP).*

**12:10 – 13:40h** **SESIÓN PLENARIA. PANEL DE DISCUSIÓN**  
**AULA MAGNA** **PERSPECTIVAS ACTUALES EN LA DOCENCIA PSICOSOMÁTICA**

Aulario A

Organiza: Sociedad Andaluza de Medicina Psicosomática S.A.M.P.

Moderadores:

**Dr. Manuel Álvarez Romero.** *Presidente S.A.M.P. Médico Internista. Académico de la Real Academia de Medicina y Cirugía de Cádiz. R.A.M.P.A., Cádiz.*

**Prof. José Civeira Murillo.** *Psiquiatra y Académico de la Real Academia de Medicina y Cirugía de Zaragoza, Zaragoza.*

**12:15 – 12:40h** **DOCENCIA EN LA UNIVERSIDAD:**  
**LA ENSEÑANZA UNIVERSITARIA Y LA PSICOSOMATOLOGÍA**

**Prof. Javier Cano García.** *Psicólogo. Catedrático de Psicología de la Personalidad, Facultad de Psicología, Universidad de Sevilla, Sevilla.*

**12:40 - 13:05h** **DOCENCIA EN LA RESIDENCIA: UNA PROPUESTA DOCENTE**  
**PSICOSOMÁTICA PARA EL M.I.R. DE PSIQUIATRÍA**

**Dr. José Ignacio del Pino Montesinos.** *Psiquiatra. Prof. Asociado Facultad de Psicología. Universidad de Sevilla, Sevilla.*

**13:05 – 13:30h** **DOCENCIA EN LA ACADEMIA: DIVULGACIÓN PSICOSOMÁTICA**  
**EN EL ÁMBITO DE LA REAL ACADEMIA DE MEDICINA**

**Dr. Manuel Álvarez Romero.** *Presidente S.A.M.P. Médico Internista. Académico de la Real Academia de Medicina y Cirugía de Cádiz. R.A.M.P.A., Cádiz.*

**13:45 – 14:30h** **PAUSA ALMUERZO**

**14:30 –15:05h** **SESIÓN DE POSTERS II**

HALL

Aulario A

Moderadores:

**Dra. María Serrano Larraz.** *Psiquiatra. Hospital Royo Villanova, Zaragoza.*

**Dra. Ana Sáenz Ballobar.** *Psiquiatra. CSM Alcañiz, Alcañiz.*

**Dr. Miguel Angel Ortega.** *Psiquiatra. Hospital San Pedro, Logroño.*

**Dr. Carmelo Pelegrín Valero.** *Psiquiatra. Hospital San Jorge, Huesca.*

**Dra. Cristina Laguna Martínez.** *Psiquiatra. Directora del Centro de Rehabilitación Psicosocial Nuestra Señora del Pilar, Zaragoza.*

**15:10 – 15:40h PRESENTACIÓN DE LIBROS**

AULA MAGNA

Aulario A

**Moderadores:**

**Dr. Mariano Sanjuán Casamayor.** *Psiquiatra. Hospital Universitario Miguel Servet, Zaragoza.*

**Dr. Ignacio Martínez-Lausín.** *Psiquiatra. Hospital Nuestra Señora del Pilar, Zaragoza.*

**15:45 – 17:10h TALLERES 1 - 4**

AULA MAGNA

Aulario A

**TALLER 1:**

**ENTRENAMIENTO AUTÓGENO: UNA PSICOTERAPIA PSICOSOMÁTICA**

AULA SEMINARIO 3 Aulario B

**COORDINADORES:**

**Dr. Luis Hernández Herrero.** *Médico Psicoterapeuta. Especialista en Medicina del Trabajo, Entrenamiento Autógeno y Coherencia Cardíaca. Secretario General de la SEMP.*

**D<sup>a</sup> Leonor Rivera Monterrey.** *Psicóloga. Especialista en Entrenamiento Autógeno.*

**TALLER 2:**

**COMPLEJIDAD CLÍNICO-ASISTENCIAL EN PROGRAMAS DE ENLACE CON NEUROLOGÍA**

AULA SEMINARIO 4 Aulario B

**COORDINADORES:**

**Dra. Sonia Santos Lasasa.** *Neuróloga. Hospital Clínico Universitario Lozano Blesa, Zaragoza.*

**Dra. Eva María Gracia Pelijero.** *Psiquiatra. Hospital Clínico Universitario Lozano Blesa, Zaragoza.*

### **TALLER 3:** **LIBERACIÓN TORÁCICO-EMOCIONAL: UNA TÉCNICA PSICOSOMÁTICA**

AULA SEMINARIO 5 Aulario B

**COORDINADORES:**

**Dr. Agustín Luceño Mardones.** *Prof. Titular de la Escuela de Osteopatía de Madrid Internacional. Creador de la Técnica de Liberación Torácico-Emocional.*

**Dr. Fernando Martínez Pintor.** *Director del Instituto de Reumatología y Antropología Médica de Barcelona. Académico Numerario de la Real Academia Europea de Doctores.*

**Dr. José Ignacio del Pino.** *Psiquiatra. Asociado Facultad de Psicología. Universidad de Sevilla, Sevilla.*

### **TALLER 4:** **PSICO-ONCOLOGÍA**

AULA SEMINARIO 6 Aulario B

**Coordinador:**

**Dr. Francisco Gil Moncayo.** *Psico-oncólogo. Instituto Catalán de Oncología. Barcelona, Barcelona.*

**Ponentes:**

**El abordaje de la Complejidad en Psico-oncología: Comité Psicosociales.**

**D. Francisco Gil Moncayo** *Psico-oncólogo. Instituto Catalán de Oncología. Barcelona, Barcelona.*

**Modelo de Enlace Proactivo e Integrado en Oncología.**

**Dr. Ricardo Campos Ródenas.** *Jefe de sección de UHA. Jefe Transicional del Servicio de Psiquiatría. Hospital Clínico Universitario Lozano Blesa, Zaragoza.*

17:15 – 18:40h **TALLERES 5 - 9**

AULA MAGNA

Aulario A

**TALLER 5:**

ABORDAJE DEL PACIENTE INGRESADO POR PATOLOGÍA MÉDICO-QUIRÚRGICA:

- I. EL PACIENTE GERIÁTRICO
- II. EL PACIENTE CON ADICCIONES
- III. EL PACIENTE DEPRIMIDO

AULA SEMINARIO 3 Aulario B

Coordinador:

Dr. Luis Pintor Pérez. *Psiquiatra. Hospital Clínico de Barcelona, Barcelona.*

Ponentes:

Dr. Luis Pintor Pérez. *Psiquiatra. Hospital Clínico de Barcelona, Barcelona.*

Dr. Hugo López Pelayo. *Psiquiatra. Hospital Clínico de Barcelona, Barcelona.*

Dr. Néstor Arbelo Cabrera. *Psiquiatra. Hospital Clínico de Barcelona, Barcelona.*

**TALLER 6:**

ESTRATEGIAS DE IDENTIFICACIÓN DEL RIESGO SUICIDA Y PREVENCIÓN EN LAS DISTINTAS ETAPAS DE LOS PROFESIONALES DE MEDICINA

AULA SEMINARIO 4 Aulario B

Coordinador:

Dr. José Carlos Mingote Adán. *Psiquiatra. Expresidente de la Sociedad Española de Medicina Psicosomática.*

Ponentes:

Dra. María Dolores Crespo Hervás. *Psiquiatra. Fundadora del Programa de Atención Integral al Médico Enfermo en Ilustre Colegio de Médicos de Madrid, Madrid.*

Dr. Enrique Baca-García. *Catedrático de Psiquiatría de la Universidad Autónoma de Madrid. Jefe del Departamento de Psiquiatría del Hospital Fundación Jiménez Díaz, Madrid.*

Dra. María Irigoien Otiñano. *Psiquiatra. Hospital Universitario Santa María de Lérida, Lérida. Vicepresidenta la Comisión Nacional de la Especialidad de Psiquiatría.*

## **TALLER 7: PSICODERMATOLOGÍA**

**AULA SEMINARIO 5 Aulario B**

**Coordinadores:**

**D<sup>a</sup>. Sandra Ros Abarca.** *Psicóloga. Hospital de la Santa Creu i Sant Pau, Barcelona, Barcelona.*

**Dr. Alberto Miranda Sivelo.** *Psiquiatra. Complejo Asistencial de Segovia, Segovia.*

**Ponentes:**

**María Blanca Madrid.** *Psicóloga. Hospital Universitario de Gran Canaria. Las Palmas de Gran Canaria.*

**Eva Tobajas Subiano.** *Psicóloga. Hospital de la Santa Creu i Sant Pau, Barcelona.*

## **TALLER 8: SÍNTOMAS PSICÓTICOS EN PSICOGERIATRÍA. RELEVANCIA DE LA COMORBILIDAD SOMÁTICA**

**AULA SEMINARIO 6 Aulario B**

**Coordinador / Moderador:**

**Dr. Javier Olivera Pueyo.** *Psiquiatra. Vice-Presidente de la Sociedad Española de Psicogeriatría. Hospital Universitario San Jorge, Huesca.*

**Trastornos delirantes y patología somática en psicogeriatría.**

**Dr. Javier Olivera Pueyo.** *Psiquiatra. Hospital Sagrat Cor de Martorell, Barcelona. Presidente de la Sociedad Española de Psicogeriatría.*

**Sintomatología psicótica atípica en pacientes psicogeriátricos.**

**Dr. Manel Sánchez Pérez.** *Psiquiatra. Hospital Sagrat Cor de Martorell, Barcelona. Presidente de la Sociedad Española de Psicogeriatría.*



## **TALLER 9** **INNOVACIÓN EN PSICO-ONCOLOGÍA**

**AULA SEMINARIO 7 AULARIO B**

**Coordinador:**

**Dr. Tirso Ventura Faci.** *Psiquiatra. Universidad de Zaragoza, Zaragoza.*

**Oncología con sentido común: cambios y oportunidades.**

**Dr. Rodrigo Lastra del Prado.** *Oncólogo. Hospital Clínico Universitario de Zaragoza.*

**Psicoterapia centrada en el sentido y cuidado esencial.**

**Dr. Tirso Ventura Faci.** *Psiquiatra. Universidad de Zaragoza.*

**Guía de conversación empática en oncología.**

**Dra. Elisa Quílez Bielsa.** *Oncóloga. Hospital Clínico Universitario de Zaragoza.*

**18:45 - 20:00h**

## **PRIMER SYMPOSIUM**

**AULA MAGNA**

**Aulario A**

**Coordinador: Dr. Carlos Mur de Viu Bernad.** *Psiquiatra. Director del Servei de Salut Mental, SAAS, Principat d'Andorra.*

**Moderadores:**

**Dra. Eva Gracia Pelijero.** *Psiquiatra. Hospital Clínico Universitario Lozano Blesa, Zaragoza.*

**Coordinador:**

**Dr. Carlos Mur de Viu Bernad.** *Psiquiatra. Director del Servei de Salut Mental, SAAS, Principat d'Andorra.*

**INSOMNIO: RETOS Y NOVEDADES TERAPÉUTICAS.**

**Dr. Carlos Mur de Viu Bernad.** *Psiquiatra. Director del Servei de Salut Mental, SAAS, Principat d'Andorra.*

**BREVE APROXIMACIÓN AL SUEÑO Y AL INSOMNIO.**

**Dra. Elena Muñoz Farjas.** *Presidenta de la Sociedad Aragonesa de Neurología. Neuróloga. H. Clínico Universitario Lozano Blesa, Zaragoza.*

**NUEVO ABORDAJE TERAPÉUTICO: DARIDOREXANT.  
EXPERIENCIA CLÍNICA.**

**Dra. Virginia Soria Tomás.** *Psiquiatra. Directora del Servicio de Salud Mental y Psiquiatría Consorci Corporació Sanitaria Parc Tauli, Sabadell.*

**20:00h**

## **FIN DE LA JORNADA**

## VIERNES 29 NOVIEMBRE

### 9:00 – 10:40h **SESIÓN PLENARIA. PANEL DE DISCUSIÓN**

**AULA MAGNA** INTERVENCIONES DE PREVENCIÓN EN SALUD MENTAL PERINATAL  
**Aulario A** Y REPRODUCTIVA

Organizadora/Moderadora:

**Gracia Lasheras Pérez.** *Psiquiatra. Jefa del Servicio de Psiquiatría, Psicología y Medicina Psicosomática. Hospital Universitario Dexeus, Barcelona.*

### 9:00 – 9:20h PREVENCIÓN DE LA SALUD MENTAL EN MUJERES SOMETIDAS A TRATAMIENTOS DE REPRODUCCIÓN ASISTIDA.

**D<sup>a</sup> Verónica Martínez Borba.** *Psicóloga. Profesora Ayudante Doctora, Universidad de Zaragoza, Zaragoza.*

### 9:20 – 9:40h PREVENCIÓN DEL ESTRÉS POSTRAUMÁTICO POSPARTO Y LA DEPRESIÓN POSPARTO EN MUJERES CON TEA.

**Dra. Gracia Lasheras Pérez.** *Psiquiatra. Jefa del Servicio de Psiquiatría, Psicología y Medicina Psicosomática. Hospital Universitario Dexeus, Barcelona.*

### 9:40 - 10:00h EVIDENCIAS SOBRE LA PREVENCIÓN DE LA DEPRESIÓN PERINATAL EN MUJERES Y SUS PAREJAS.

**D<sup>a</sup> Emma Motrico Martínez.** *Psicóloga. Profesora Titular. Departamento de Psicología Evolutiva y de la Educación. Instituto de Biomedicina de Sevilla. Universidad de Sevilla, Sevilla.*

### 10:00 - 10:20h ¿PUEDE UNA TERAPIA DIGITAL PREVENIR LA DEPRESIÓN POSPARTO?

**Dra. Gemma Parramon Puig.** *Psiquiatra. Hospital Universitario Vall D'Hebron, Barcelona.*

### 10:45 - 11:20h **SESIÓN DE POSTERS III**

**HALL**

**Aulario A**

Moderadores:

**Dra. Marta Alda.** *Psiquiatra. Hospital Universitario Miguel Servet, Zaragoza.*

**Dra. María Serrano Larraz.** *Psiquiatra. Hospital Royo Villanova, Zaragoza.*

**Dra. Cristina Laguna Martínez.** *Psiquiatra. Directora del centro de Rehabilitación Psicosocial Nuestra Señora del Pilar, Zaragoza.*

**Dra. Silvia Margoles.** *Psiquiatra. Hospital Royo Villanova, Zaragoza.*

**Dr. Carlos Iglesias Echegoyen.** *Psiquiatra. Hospital Obispo Polanco, Teruel.*

11:20 – 12:00h **CONFERENCIA MAGISTRAL**  
**PSICOTERAPIAS DE TERCERA GENERACIÓN EN ENFERMEDADES PSICOSOMÁTICAS**  
AULA MAGNA  
Aulario A

Moderador:

**Prof. Pedro Saz Muñoz.** *Prof. Titular de Psicología y Psiquiatría. Universidad de Zaragoza, Zaragoza.*

Ponente:

**Prof. Javier García-Campayo.** *Catedrático de Psicología y Psiquiatría. Universidad de Zaragoza, Zaragoza.*

12:10 – 13:40h **SESIÓN PLENARIA. PANEL DE DISCUSIÓN**  
**PSICOFÁRMACOS Y TERAPIA COGNITIVO-CONDUCTUAL: UN LARGO CAMINO CONJUNTO**  
AULA MAGNA  
Aulario A

Organizador/ Moderador:

**Dr. José María Farré Martí.** *Psiquiatra. Director de Docencia e Investigación del Servicio de Psiquiatría, Psicología y Medicina Psicosomática. Hospital Universitario Dexeus, Barcelona. Universitat Autònoma de Barcelona (UAB).*

12:15 – 12:40h **A LA BÚSQUEDA DEL GRIAL TERAPÉUTICO: DE LA ASOCIACIÓN A LA ADICCIÓN. MISCELÁNEA.**

**Dr. José María Farré Martí.** *Psiquiatra. Director de Docencia e Investigación del Servicio de Psiquiatría, Psicología y Medicina Psicosomática. Hospital Universitario Dexeus, Barcelona. Universitat Autònoma de Barcelona (UAB).*

12:40 – 13:05h **LA HIPOCONDRIA: MODELOS DE DESARROLLO Y PROPUESTAS DE TRATAMIENTO.**

**Dña. Laia Molinero Romera.** *Psicóloga. Hospital Universitario Dexeus, Barcelona (UAB).*

13:05 – 13:30h **TRASTORNO POR ESTRÉS POSTRAUMÁTICO COMPLEJO: FASES Y PROGRESIVIDAD DEL TRATAMIENTO.**

**Dra. María José Álvarez Alonso.** *Psiquiatra. Hospital Universitario Dexeus, Barcelona (UAB).*

13:40 – 14:15h **PAUSA ALMUERZO**

**14:15 – 15:25h DEFENSA ORAL DE LOS POSTERS SELECCIONADOS PARA PREMIOS**

AULA MAGNA

Aulario A

Moderadores:

**Dra. Marta Alda Díez.** *Psiquiatra. Hospital Universitario Miguel Servet, Zaragoza.*

**Dr. Miguel Angel Ortega Esteban.** *Psiquiatra. Hospital San Pedro, Logroño.*

**15:25 – 15:40h LA REVISTA PSICOSOMÁTICA Y PSIQUIATRÍA**

**D. Miquel Agulló Barbé.** *Psicólogo Servicio de Psiquiatría, Psicología y Medicina Psicosomática del Hospital Universitario Dexeus, Barcelona.*

**Dr. Josep Maria Farré Martí.** *Consejo Editorial de la Revista Psicosomática y Psiquiatría, órgano oficial de la SEMP.*

**15:40 – 15:45h PAUSA**

**17:15 – 18:30h TALLERES 10 - 13**

TALLER 10:

**HIPNOSIS CLÍNICA : TÉCNICAS Y APLICACIONES**

AULA SEMINARIO 3 Aulario B

Coordinadora:

**Dña. Concepción Isabel Gómez Cantero.** *Psicóloga especialista en Psicología Clínica, Entrenamiento Autógeno, Hipnosis-Técnicas y aplicaciones-Medicina de Trastornos del Sueño y EMDR.*

TALLER 11:

**DEPRESIÓN Y MICROBIOTA**

AULA SEMINARIO 4 Aulario B

Coordinadora:

**Dra. Amanda Rodríguez-Urrutia.** *Hospital Vall D´Hebron, Barcelona.*

**TALLER 12:**  
**HUMAN MINDSET. NUEVA MENTALIDAD HUMANA**

**AULA SEMINARIO 5 Aulario B**

**Coordinador/Moderador:**

**Dr. José Pérez García.** *Psiquiatra. Psicoterapeuta sistémico. CSMIALC, Barcelona.*

**Ponente:**

**Dr. Diego Cebrián Novella.** *Médico Internista. Hospital Ramón y Cajal, Madrid.*

**TALLER 13:**  
**ANÁLISIS DEL DOLOR ASOCIADO A UN ROL Y ENTORNO PROFESIONAL**

**AULA SEMINARIO 6 Aulario B**

**Coordinador:**

**D. Iván Mélida Martínez.** *Fisioterapeuta. Centros Asistenciales dependientes de la Excma. Diputación Provincial de Burgos.*

**Análisis del dolor asociado a un rol y entorno profesional.**

**D. Iván Mélida Martínez.** *Fisioterapeuta. Centros Asistenciales dependientes de la Excma. Diputación Provincial de Burgos, Burgos.*

**Tratamiento del dolor desde un abordaje psicológico y educativo.**

**Dña. Valeriana Guijo Blanco.** *Facultad Ciencias de la Salud. Universidad de Burgos.*

**Dña. Victoria Ramos Barbero.** *Facultad Ciencias de la Salud. Universidad de Burgos.*

**17:15 – 18:30h TALLERES 14 – 17**

**AULA MAGNA**

**Aulario A**

**TALLER 14:**  
**MANEJO DE LA PATOLOGÍA PSIQUIÁTRICA ASOCIADA A INFECCIONES VÍRICAS: VIH, VHC, SARS-COV2**

**AULA SEMINARIO 3 Aulario B**

**Coordinador:**

**Dr. Jordi Blanch Andreu.** *Psiquiatra. Gestió de Serveis Sanitaris de Lleida y Programa de Enlace VIH Hospital Clínico de Barcelona, Barcelona.*

**TALLER 15:  
LA PREVENCIÓN DEL BURN-OUT EN LOS PROFESIONALES DE LA  
SALUD: DE LO SENCILLO A LO COMPLEJO**

**AULA SEMINARIO 4 Aulario B**

**Coordinadora:**

**Dra. María Dolores Braquehais Conesa.** *Psiquiatra. Jefa Clínica del Programa de Atención Integral al Profesional de la Salud Enfermo. Clínica Galatea, Barcelona.*

**TALLER 16:  
AVANCES EN EL TRATAMIENTO DE LA OBESIDAD, PROBLEMAS  
DE EXCESO DE PESO: ALTERNATIVAS DE INTERVENCIÓN  
QUIRÚRGICA**

**AULA SEMINARIO 5 Aulario B**

**Coordinador:**

**Dr. Pedro Ruíz Lázaro.** *Psiquiatra. Hospital Clínico Universitario Zaragoza, Zaragoza.*

**Dra. Ana Serrano.** *Psiquiatra. Hospital Clínico Universitario de Zaragoza, Zaragoza.*

**TALLER 17:  
EUTANASIA EN PACIENTES CON PATOLOGÍA MÉDICA Y/O  
PSIQUIÁTRICA**

**AULA SEMINARIO 6 Aulario B**

**Coordinador:**

**Dr. Javier Olivera Pueyo.** *Psiquiatra. Vice-Presidente de la Sociedad Española de Psicogeriatría. Hospital Universitario San Jorge, Huesca.*

18:30 - 20:00h **SEGUNDO SYMPOSIUM**

**AULA MAGNA DOLOR CRÓNICO: ÚLTIMOS AVANCES, NUEVOS TRATAMIENTOS**

Aulario A

Moderador/ Organizador:

**Dr. Fernando Martínez-Pintor.** *Director del Instituto de Reumatología y Antropología Medica de Barcelona. Académico Numerario de la Real Academia Europea de Doctores.*

18:40 - 19:00h **DOLOR SIN LESIÓN, EPIGENÉTICA DEL DOLOR CRÓNICO.**

**Dr. Fernando Martínez-Pintor.** *Director del Instituto de Reumatología y Antropología Medica de Barcelona. Académico Numerario de la Real Academia Europea de Doctores.*

19:00 - 19:20h **TERAPIA ASISTIDA POR ANIMALES EN EL TRATAMIENTO DEL DOLOR.**

**Dra. M.A. Calvo Torras.** *Catedrática de Sanidad Ambiental de la Universidad Autónoma de Barcelona. Vicepresidenta de la Real Academia Europea de Doctores.*

19:20 - 19:40h **ALIMENTACIÓN Y EJERCICIO EN EL DOLOR CRÓNICO.**

**Dra. M. González Gross.** *Catedrática de la Universidad Politécnica de Madrid. Académica Numeraria de la Real Academia Europea de Doctores.*

19:40 - 20:00h **EFICACIA DE LAS TERAPIAS FÍSICAS Y LA EDUCACIÓN SANITARIA EN EL DOLOR CRÓNICO.**

**Dr. A. Luceño Mardones.** *Prof. Titular de la Escuela de Osteopatía de Madrid Internacional. Creador de la Técnica de Liberación Torácico-Emocional.*

20:00h **ASAMBLEA DE SOCIOS Y JUNTA DIRECTIVA**

## SÁBADO 30 NOVIEMBRE

8:45 - 9:25h **MENTORÍA Y LIDERAZGO EN PSIQUIATRÍA DE ENLACE**  
**HOMENAJE PÓSTUMO AL PROF. JIM STRAIN DEL MONTE SINAI DE**  
**NUEVA YORK**  
AULA MAGNA  
Aulario A

**Dra. María Dolores Crespo Hervás.** *Psiquiatra. Fundadora del Programa de Atención Integral al Médico Enfermo en Ilustre Colegio de Médicos de Madrid, Madrid.*

**Dr. Carlos Mur De Viu Bernad.** *Psiquiatra. Director del Servei de Salut Mental, SAAS, Principat d' Andorra.*

**Dr. Ricardo Campos Ródenas.** *Jefe de Sección de UHA. Jefe Transicional del Servicio de Psiquiatría. Hospital Clínico Universitario Lozano Blesa, Zaragoza.*

9:30 - 10:40h **CONCURSO CASOS CLÍNICOS**

AULA MAGNA

Aulario A

Moderador:

**Dr. Jesús Artal Simón.** *Psiquiatra. Hospital Marqués de Valdecilla, Santander.*

**Dra. María Jesús Pérez Echeverría.** *Psiquiatra. Hospital Universitario Miguel Servet, Zaragoza.*

10:45 - 11:25h **CONFERENCIA MAGISTRAL**  
**EL MODELO NEURO-CONECTIVO EN PSICOSOMÁTICA**

**Prof. Antonio Bulbena Vilarrasa.** *Catedrático de Psiquiatría y Director del Departamento de Psiquiatría y Medicina Legal. Universidad de Barcelona, Barcelona.*

11:30 - 12:30h **CONFERENCIA DE CLAUSURA**  
**SÍNTOMAS SOMÁTICOS PERSISTENTES: ¿UN NUEVO PARADIGMA**  
**MÉDICO?**

**Prof. Antonio Lobo Satué.** *Profesor Emérito. Catedrático de Psicología Médica y Psiquiatría. Universidad de Zaragoza.*

Moderadora:

**Dra. María Jesús Pérez Echeverría.** *Psiquiatra. Hospital Universitario Miguel Servet, Zaragoza.*

Discusor:

**Dr. Josep María Farré Martí.** *Psiquiatra. Director de Docencia e Investigación del Servicio de Psiquiatría, Psicología y Medicina Psicosomática. Hospital Universitario Dexeus, Barcelona. Universitat Autònoma de Barcelona (UAB).*



12:30h

AULA MAGNA

Aulario A

## ENTREGA DE PREMIOS Y CLAUSURA

**Dr. Ricardo Campos Ródenas.** *Jefe de Sección de UHA. Jefe Transicional del Servicio de Psiquiatría. Hospital Clínico Universitario Lozano Blesa, Zaragoza.*

**Dr. Fernando Martínez-Pintor.** *Director del Instituto de Reumatología y Antropología Médica de Barcelona. Académico Numerario de la Real Academia Europea de Doctores.*

**Prof. Javier García-Campayo.** *Catedrático de Psicología y Psiquiatría. Universidad de Zaragoza, Zaragoza.*

**Dr. Javier Olivera Pueyo.** *Psiquiatra. Vice-Presidente de la Sociedad Española de Psicogeriatría. Hospital Universitario San Jorge, Huesca.*

**Dra. María Jesús Pérez-Echeverría.** *Psiquiatra. Hospital Universitario Miguel Servet, Zaragoza.*

**Dra. Marta Alda Díez.** *Psiquiatra. Hospital Universitario Miguel Servet, Zaragoza.*

**Prof. José Luis González de Rivera y Revuelta.** *Catedrático Numerario de Psiquiatría y Psicología Médica. Presidente de la Sociedad Española de Medicina Psicosomática (SEMP).*

## PREMIO A LOS 3 MEJORES CLASOS CLÍNICOS

*Colegio Oficial de Médicos de Zaragoza.*

## PREMIOS POSTERS SEMP:

- Prof. Sarró-Burbano.
- Prof. Obiols-Vié
- Prof. Gallart-Esquerdo.

## PREMIOS POSTER SEMP-SAMP. MEJOR POSTER EN PSICOSOMÁTICA.

- Prof. Rof-Carballo

## PREMIOS AL MEJOR CASO/POSTER SOBRE PSIQUIATRÍA PERINATAL

*Sociedad MARES.*

# INFORMACIÓN GENERAL

## ORGANIZA

SOCIEDAD ESPAÑOLA DE MEDICINA PSICOSOMÁTICA



**SEMP**

Sociedad Española de  
Medicina Psicosomática

## COLABORAN



Sociedad  
Marcé  
Española  
(MARES)



**Universidad**  
Zaragoza

## SEDE

FACULTAD DE MEDICINA DE ZARAGOZA

C/ Domingo Miral, s/n

50009 Zaragoza

## SECRETARÍA TÉCNICA

Proyectos y Personas S.L.U.

C/ Ibón de Estanés, 2, local 50011 Zaragoza

T. 876 160 347 [eventos@proyectosypersonas.es](mailto:eventos@proyectosypersonas.es)

[www.proyectosypersonas.es](http://www.proyectosypersonas.es)

# INFORMACIÓN GENERAL

## ACREDITACIÓN



Solicita acreditación a la Comisión de Formación Continuada de las Profesiones Sanitarias de Aragón.

Los créditos de esta actividad formativa no son aplicables a los profesionales que participen en la misma y que estén formándose como especialistas en Ciencias de la Salud.

### JUEVES 28 DE NOVIEMBRE

<i>Conferencia inaugural: la psicosomática clínica es imprescindible para la viabilidad de la asistencia sanitaria.</i>	0,1000
<i>Primer symposium</i>	0,1000
<i>Panel de discusión. Perspectivas actuales en la docencia psicosomática.</i>	0,1000
<i>Talleres 1-4</i>	0,2000
<i>Talleres 5-8</i>	0,2000
<i>"Retos y avances en psiquiatría de enlace"</i>	0,2000

### VIERNES 29 DE NOVIEMBRE

<i>Psicoterapias de tercera generación en enfermedades psicosomáticas</i>	0,1000
<i>Segundo Symposium. Dolor crónico: Últimos avances, nuevos tratamientos.</i>	0,1000
<i>Talleres 9-13</i>	0,2000
<i>Talleres 14-17</i>	0,2000
<i>"Psicofármacos y terapia cognitivo-conductual: un largo camino conjunto."</i>	0,2000
<i>"Intervenciones de prevención en salud mental perinatal y reproductiva"</i>	0,2000

### SABADO 30 DE NOVIEMBRE

<i>Conferencias</i>	0,2000
---------------------	--------

# COLABORADORES

---

 idosia

 Johnson & Johnson

 ADVANZ  
PHARMA



Investigamos para crecer en salud  
[www.rovi.es](http://www.rovi.es)

SOCIEDAD ESPAÑOLA MEDICINA PSICOSOMÁTICA



**SEMP**

Sociedad Española de  
Medicina Psicosomática

Proyectos y Personas S.L.U.  
C/ Ibón de Estanés, 2, local 50011 Zaragoza  
T. 876 160 347 [eventos@proyectosypersonas.es](mailto:eventos@proyectosypersonas.es)  
[www.proyectosypersonas.es](http://www.proyectosypersonas.es)